

Jakub Hloušek

Od: [redacted]
Odesláno: [redacted]
Komu: [redacted]
Předmět: RE: pozemkové úpravy - k.ú. Jestřebí a Spešov
Přílohy: SKM_C30820092512090.pdf



část polní cesta C6B (SO07) je v ochranném pásmu vodního zdroje Spešov – část II.B , OP II.stupně – vnější. Část cesty, která zasahuje do OP zasílám v příloze.

Vydání souhlasného stanovisko bude možné pouze v případě kladného vyjádření hydrogeologa, které vyloučí možnost ovlivnění kvality a množství jímané podzemní vody.

Spozdravem



From: [redacted]
Sent: Tuesday, September 15, 2020 10:01 AM
To: Milan Kotoulek
Subject: RE: pozemkové úpravy - k.ú. Jestřebí a Spešov

Dobrý den pane inženýre,

Posílám podrobnější dokumentaci k cestě C9, v případě dalších dotazů či požadavků na další přílohy se neváhejte prosím ozvat

Pěkný den přeju



AGERIS s.r.o.
Jeřábkova 5
602 00 Brno



From: [REDACTED]
Sent: Monday, September 14, 2020 3:10 PM
To: [REDACTED]
Subject: pozemkové úpravy - k.ú. Jestřebí a Spešov

Dobrý den,

prosím o zaslání podrobnější PD (jaký bude povrch cesty, umístění drenáže a zasakovacích jam) k polní cestě C9 (SO 08).

Děkuji.

Spozdravem

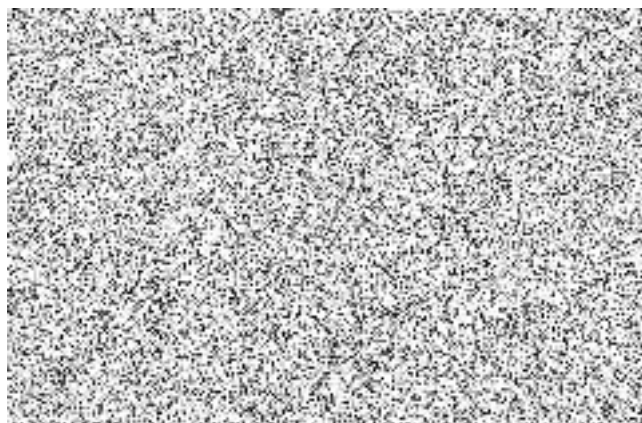

_____ Information from ESET Mail Security, version of virus signature database 21687 (20200720)

The message was checked by ESET Mail Security.

<http://www.eset.com>

_____ Information from ESET Mail Security, version of virus signature database 21687 (20200720)

The message was checked by ESET Mail Security.

<http://www.eset.com>

_____ Information from ESET Mail Security, version of virus signature database 21687 (20200720)

The message was checked by ESET Mail Security.

<http://www.eset.com>